

REASENTAMIENTO DE LAS COMUNIDADES EL RETIRO I Y SAPOTE II



FONDO DE PAZ OEA
SECRETARÍA DE ASUNTOS POLÍTICOS



Organización de los
Estados Americanos

Con el apoyo del Gobierno de Canadá



Ficha Técnica: Proyecto de Reasentamiento de la Comunidad de Retiro I y Sapote II.
Localización: Zona de Adyacencia administrada por Belice.
Lugar de reasentamiento: Finca La Montería, Sayaxche Departamento de El Petén, Guatemala.
Población beneficiaria: 5 familias (34 personas).
Fecha de inicio: 26 de enero de 2013.
Fecha de finalización: 30 de Marzo del 2013.

Componentes del Proyecto:

- Censos de Población.
- Organización Comunitaria.
- Identificación, evaluación y adquisición de tierras.
- Construcción de Viviendas.
- Implementación de servicios, agua potable y aguas residuales.
- Traslado de Beneficiarios.
- Apoyo en tareas agrícolas: recolección de cosechas.
- Parcelación y Titulación de 11 terrenos para viviendas, área de cultivo, zona de reserva y vías de acceso.

Parcelas para cultivos 5 familias			
	Manzanas	Acres	Hectáreas
Total	59.12	102.26	41.384

Proyecto de agua Zona de Reserva			
	Manzanas	Acres	Hectáreas
Total	3	5.19	2.1

Zona de vivienda y áreas comunales			
	Manzanas	Acres	Hectáreas
	2.88	4.98	2.01

Área total de la Finca			
Caballerías	Manzanas	Acres	Hectáreas
1.02	65	112.43	45.5



El Retiro I



Vivienda de Elsa Norinda López Ramírez



Interior de vivienda de Elsa Norinda López Ramírez



Panoramica de vivienda de Elias López



Elias López y su familia



Interior de vivienda de Glendy Noemi López Hernández



El Sapote II



Vivienda Rigoberto Gutierrez y Josué Sucup de los Santos, Glendy Maritza Felipe Leiva



Vivienda Rigoberto Gutierrez



Panoramica de vivienda Rigoberto Gutierrez y Josué Sucup de los Santos, Glendy Maritza Felipe Leiva



Vivienda Rogoberto Gutierrez



Vista Lateral de vivienda de Rigoberto Gutierrez





Beneficiarios y personal de la OEA recorriendo la propiedad



Beneficiarios reconociendo los mojones



Vista de uno de los pozos de agua que están en la finca



Implementación de alimento por trabajo, con la presencia de la procuraduría de los Derechos Humanos de Guatemala.



Inicio de las obras





Proceso de construcción de las viviendas



Movimiento de tierra



Excavación para Proyecto de Aguas Negras



Proceso de construcción de las viviendas



Proceso de construcción de la vivienda



Proyecto de Aguas Negras terminado





Vivienda anterior de Elias López



Vivienda actual de Elias López



Vivienda anterior de Isaias Ramirez Suchite,
Elsa Norinda Lopez Ramos de Suchite



Vivienda actual de Isaias Ramirez Suchite,
Elsa Norinda Lopez Ramos de Suchite



Vivienda anterior de Rigoberto Gutiérrez



Vivienda actual de Rigoberto Gutiérrez





Vivienda anterior de Josúe Sucup de los Santos,
Glendy Maritza Felipe Leiva



Vivienda actual de Josúe Sucup de los Santos,
Glendy Maritza Felipe Leiva



Vivienda anterior de Glendy Noemi López Hernández



Vivienda actual de Glendy Noemi López Hernández



Entrega de pilas para lavado a beneficiarios



Interior de vivienda



Vista del Proyecto de Agua



Se instaló un tanque reservorio de 5,000 litros en una torre metálica



Bomba de agua de 4 caballos de fuerza



Viviendas con servicio
de agua funcionando



Proyecto de Aguas Negras



Fosa Séptica

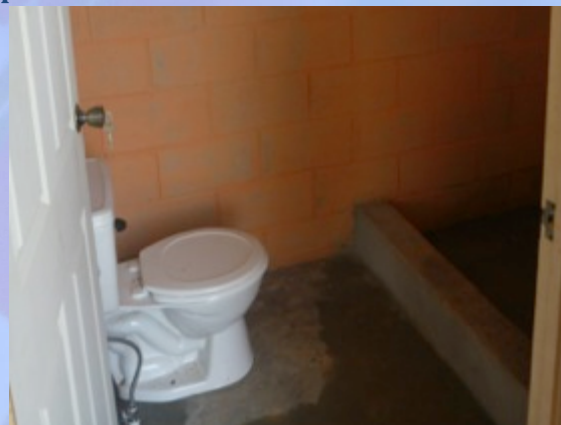

Vista Panorámica del Reasentamiento Retiro I y Sapote II, Sayaxché, Guatemala

