



***PRIMERA REUNIÓN DEL CONSORCIO DE UNIVERSIDADES DE CICAD  
EN LOS ESTADOS MIEMBROS DE LA OEA  
COMISIÓN INTERAMERICANA PARA EL CONTROL DEL ABUSO DE DROGAS (CICAD)***

Panel: Experiencias relevantes del quehacer universitario en la reducción de la  
demanda de drogas

---

*EXPERIENCIA DE LA UNIVERSIDAD ESPECIALIZADA DE LAS AMÉRICAS  
PANAMÁ*

***CIUDAD DE GUATEMALA, GUATEMALA  
16-17 de octubre de 2018***



# Universidad Especializada de las Américas

## *Misión*

La Universidad Especializada de las Américas es una Institución Oficial, de Educación Superior, con proyección social, innovadora en docencia, investigación, extensión y gestión; creada para formar profesionales competentes, emprendedores, con conocimiento científico y con calidad humana, comprometidos con el desarrollo del país.

## *Visión*

Ser una Universidad de **excelencia profesional y sentido social, y atención a la diversidad**, con reconocimiento nacional e internacional; líder en la formación del recurso humano especializado y en la generación del conocimiento e innovaciones tecnológicas, con capacidad de intervenir proactivamente en la solución de los problemas sociales del país y la Región Latinoamericana.

# UDELAS: Universidad Inclusiva

---

❖ Atiende con prioridad la solución de los problemas nacionales con el propósito de indagar y materializar un desarrollo apropiado en las dimensiones culturales, económicas y sociales de la nación panameña.



❖ Forma los recursos humanos conforme a una política social que incorpora al desarrollo y al bienestar a quienes se hallan privados del acceso a oportunidades de desarrollo y bienestar individual, familiar y comunitario.

***UDELAS Excelencia profesional con sentido social***

# Estructura Académica e Institucional

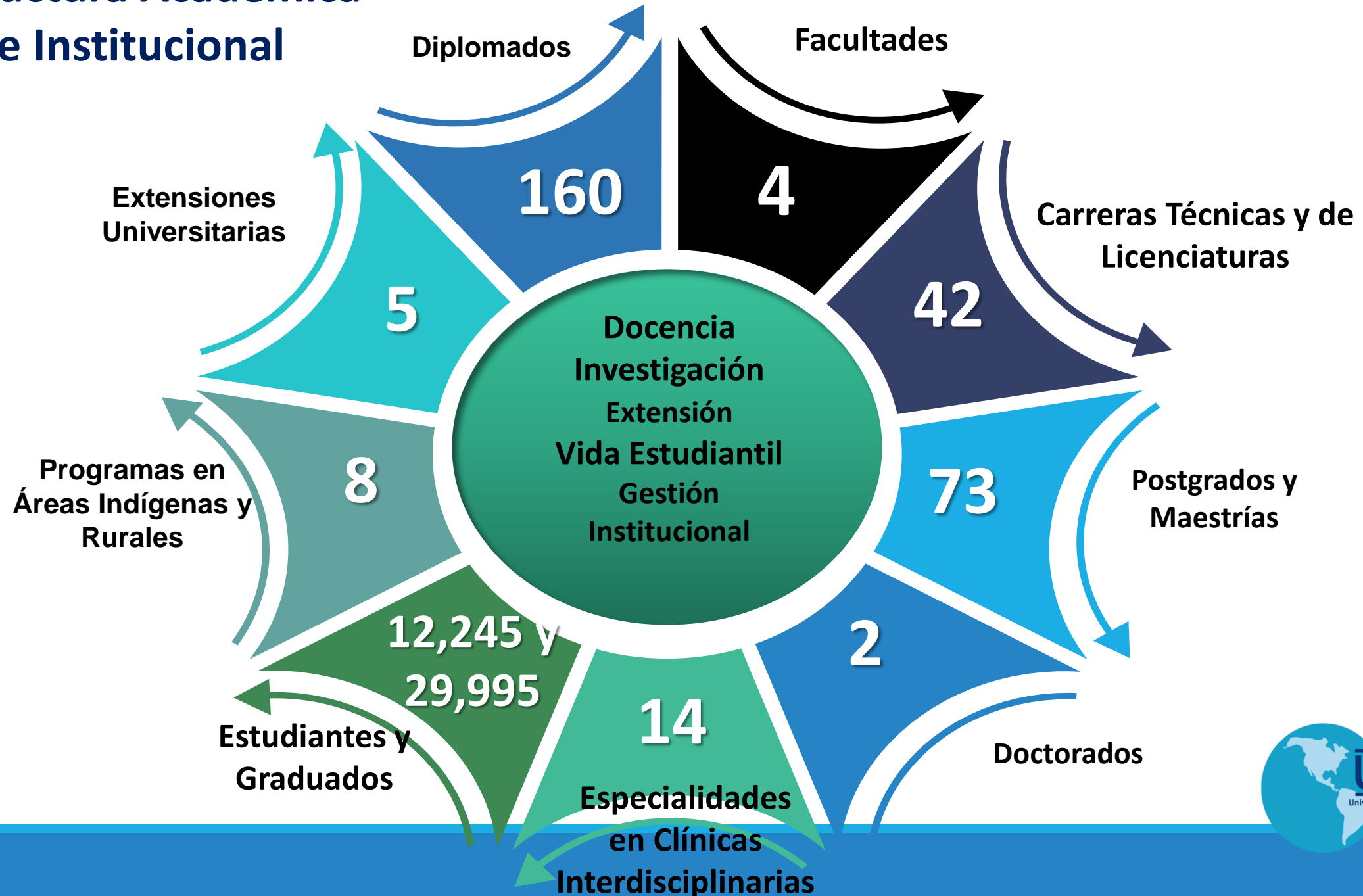



MAPA DE PANAMÁ

# UDELAS ¡Presencial Nacional!



## PROGRAMAS EN ÁREAS INDÍGENAS Y RURALES

- Programa Guna Yala
- Programa Ñurum-(Santiago de Veraguas)
- Programa Carrizal- (Santiago de Veraguas)
- ▼ Programa La Palma- (Santiago de Veraguas)
- Programa Chichica-(Chiriquí)
- Programa El Empalme (Bocas del Toro)

# Estrategia País

---

La Comisión Interamericana para el Control del Abuso de Drogas de la Organización de Estados Americanos (**CICAD-OEA**), en conjunto con la Comisión Nacional para el Estudio y la Prevención de los Delitos Relacionados con Drogas (**CONAPRED**) y con el financiamiento de la Sección de Asuntos Narcóticos y Aplicación de la Ley **INL** de los Estados Unidos.

**Coordinan acciones** tendientes a la prevención, tratamiento, rehabilitación y reinserción social de personas afectadas por la drogas.

Como estrategia enfocada a lograr la efectividad de estos programas, las tres **organizaciones apuestan por una capacitación** permanente de los profesionales encargados de brindar estos servicios, en cada institución.

# Acciones Concretas – Sistema Penitenciario

La **estrategia de educación** se establece el marco de las intervenciones relativas al trabajo sobre drogas que incluyen a personal que labora en el **Sistema Penitenciario de Panamá**, con la finalidad de desarrollar las competencias necesarias para garantizar la atención integral en los centros penitenciarios a la población interna con problemas de consumo de drogas, con enfoque de derechos.

**Objetivo:** actualización permanente en los aspectos teóricos-metodológicos y científicos desde la prevención hasta la rehabilitación de las drogodependencias. El diplomado se ha estructurado con el objetivo que los/as privados(as) de libertad de estos centros reciban atención de calidad fomentando como fin último la reinserción social y laboral.

En el **plan de estudios** se integran las necesidades de capacitación expuestas en el **“Diagnóstico de Necesidades de Capacitación de las Juntas Técnicas del Sistema Penitenciario”** (OEA/CONAPRED, 2016), para la atención de los usuarios de drogas privados(as) de libertad en los Centros Penitenciarios de todo el país

# UTC en las Currículas para el Sistema Penitenciario

CURRICULA UTC	CURRICULA DIPLOMADO Dirigido a las Juntas Técnicas del Sistema Penitenciario
Inducción al tratamiento ambulatorio o internamiento de la persona drogodependiente y su familia	Farmacodependencia relacionada con el Delito, su área de formación incluye las generalidades y características de la fármaco-Dependencia.
Promoción de la salud, prevención y educación al usuario, la familia y la comunidad	Promoción de la salud y programas de prevención de drogodependencias
Planificación del tratamiento de rehabilitación	Intervención y planeación del tratamiento de rehabilitación
Consejería Terapéutica	Consejería terapéutica y ética profesional

UTC: Currícula Universal de Tratamiento –UTC



# Diplomado en Manejo Integral de los Trastornos Relacionados con el Consumo de Sustancias en Personas Privadas de Libertad



Plan de Estudio					
N°	Módulo	Horas			Créditos
		Total	Teóricas	Prácticas	
1	Farmacodependencia Relacionada con el Delito	64	32	32	3
2	La Intervención y Planeación del Tratamiento de Rehabilitación	64	32	32	3
3	Promoción de la Salud y Programas de Prevención de Drogodependencias	64	32	32	3
4	La Consejería Terapéutica y Ética Profesional	64	32	32	3
<b>TOTAL</b>		<b>256</b>	<b>128</b>	<b>128</b>	<b>12</b>

# Acciones Concretas – Capacitación para Profesionales

---

## **Contexto**

En el contexto nacional, las drogas afecta a toda la población (familias) y el consumo de drogas es cada vez más temprano.

Diversos diagnósticos dan como resultado que la edad aproximada del consumo de drogas (alcohol o marihuana) es de 12 años.

## **Objetivo General :**

Actualizar al recurso humano que brinda servicios en la prevención, tratamiento y rehabilitación de personas con trastornos relacionados al consumo de drogas y violencia relacionada, con la finalidad de mejorar la calidad de atención a estos pacientes.

## **Finalidad**

Elaboración una propuesta curricular dirigida a una mayor actualización y formación de los profesionales que prestan sus servicios sobre esta problemática que suponen las drogodependencias en el ámbito de la salud, así como las consecuencias derivadas del consumo de drogas para el entorno social, familiar y comunitario.

# UTC en las Currículas de nivel profesional

CURRICULA DE UTC	CURRICULA DIPLOMADO NIVEL PROFESIONAL
Inducción al tratamiento ambulatorio o internamiento de la persona drogodependiente y su familia	Inducción al tratamiento, recepción y atención inicial de usuarios
Promoción de la salud, prevención y educación al usuario, la familia y la comunidad	Promoción de la salud, prevención y educación al usuario, la familia y la comunidad
Planificación del tratamiento de rehabilitación	Tratamiento y rehabilitación
Relaciones profesionales, humanistas y éticas	Relaciones profesionales, humanistas y éticas



# Diplomado Profesional en Prevención, Tratamiento y Rehabilitación de Trastornos Relacionados al Consumo de Drogas



Plan de Estudio					
N°	Módulo	Horas			Créditos
		Total	Teóricas	Prácticas	
1	Inducción al tratamiento, recepción y atención inicial de usuarios	64	32	32	3
2	Promoción de la salud, prevención y educación al usuario, la familia y la comunidad	64	32	32	3
3	Tratamiento y rehabilitación	64	32	32	3
4	Relaciones profesionales, humanistas y éticas	64	32	32	3
<b>TOTAL</b>		<b>256</b>	<b>128</b>	<b>128</b>	<b>12</b>

**Total de Personas capacitadas a nivel nacional****AÑO 2017****Diplomado en Manejo Integral de los Trastornos Relacionados con el Consumo de Sustancias en Personas Privadas de Libertad**

<b>Grupo</b>	<b>Provincia</b>	<b>Total Participantes</b>	<b>Hombres</b>	<b>Mujeres</b>
Grupo A	Panamá	33	4	29
Grupo B	Panamá	32	1	31
Grupo C	Veraguas	32	3	29
<b>Sub-Total</b>		<b>97</b>	<b>8</b>	<b>89</b>

**AÑO 2018****Diplomado en Prevención, Tratamiento y Rehabilitación de los Trastornos Relacionados al Consumo de Drogas**

<b>Grupo</b>	<b>Provincia</b>	<b>Total Participantes</b>	<b>Hombres</b>	<b>Mujeres</b>
Grupo A	Panamá	30	2	28
Grupo B	Panamá	37	3	34
Grupoc C	Chiriquí	36	8	28
<b>Sub-Total</b>		<b>103</b>	<b>13</b>	<b>90</b>
<b>TOTAL</b>		<b>200</b>	<b>21</b>	<b>179</b>



# Éxitos, impacto y logros

---

- **Alianza Estratégica con impacto en las políticas públicas:** La Universidad Especializada de las Américas (UDELAS), la Comisión Nacional para el Estudio y la Prevención Drogas (CONAPRED) y la Organización de Estados Americano (OEA), garantía de relación de trabajo formal para el desarrollo de acción de formación con incidencia en las políticas públicas.
- **Visibilizar un problema nacional:** el diseño de una acción de formación de nivel universitario, en el campo de la educación continua, con una estructura curricular que surge de un diagnóstico de necesidades de formación de país alimentado por la Curricula Universal de Tratamiento.
- **Impacto a población humana con alto grado de vulnerabilidad:** CONAPRED –UDELAS- OEA/CICAD pioneros en la atención de un grupo humano con una tremenda vulnerabilidad. Cumplimos con la misión de formar profesionales para la solución de problemas sociales que demanda el país.
- **Conformación de grupo de especialistas panameños:** identificados, comprometidos, calificados, en instituciones claves, con disposición de movilizarse hacia provincias.
- **Nuevas ofertas de formación:** elevar este programa, hacia ofertas académicas como programas de especialización de postgrados.

# Trabajo en equipo

## UDELAS-OEA-CICAD/INL/CONAPRED

- ✓ Firma de CPR entre la Universidad Especializada de las Américas y la Organización de Estados Americanos (1 y 2)
- ✓ Realización de diagnósticos para el diseño de las propuestas de capacitación (OEA-CONAPRED)
- ✓ Diseño y adecuación de diplomados (OEA-CONAPRED-UDELAS)
- ✓ Aprobación de los diplomados por unidades e instancias de UDELAS (OEA-CONAPRED-UDELAS)
- ✓ Proceso de selección de participantes según perfil de ingreso (CONAPRED)
- ✓ Proceso de selección de personal docente especialista (UDELAS-OEA-CONAPRED)

