



XLIX REUNIÓN DEL GRUPO DE EXPERTOS PARA EL CONTROL DEL LAVADO DE ACTIVOS

10 de Noviembre de 2020



Secretaría Nacional de
**ADMINISTRACIÓN DE BIENES
INCAUTADOS Y COMISADOS**

TETÃ REKUÁI
GOBIERNO NACIONAL

*Paraguay
de la gente*

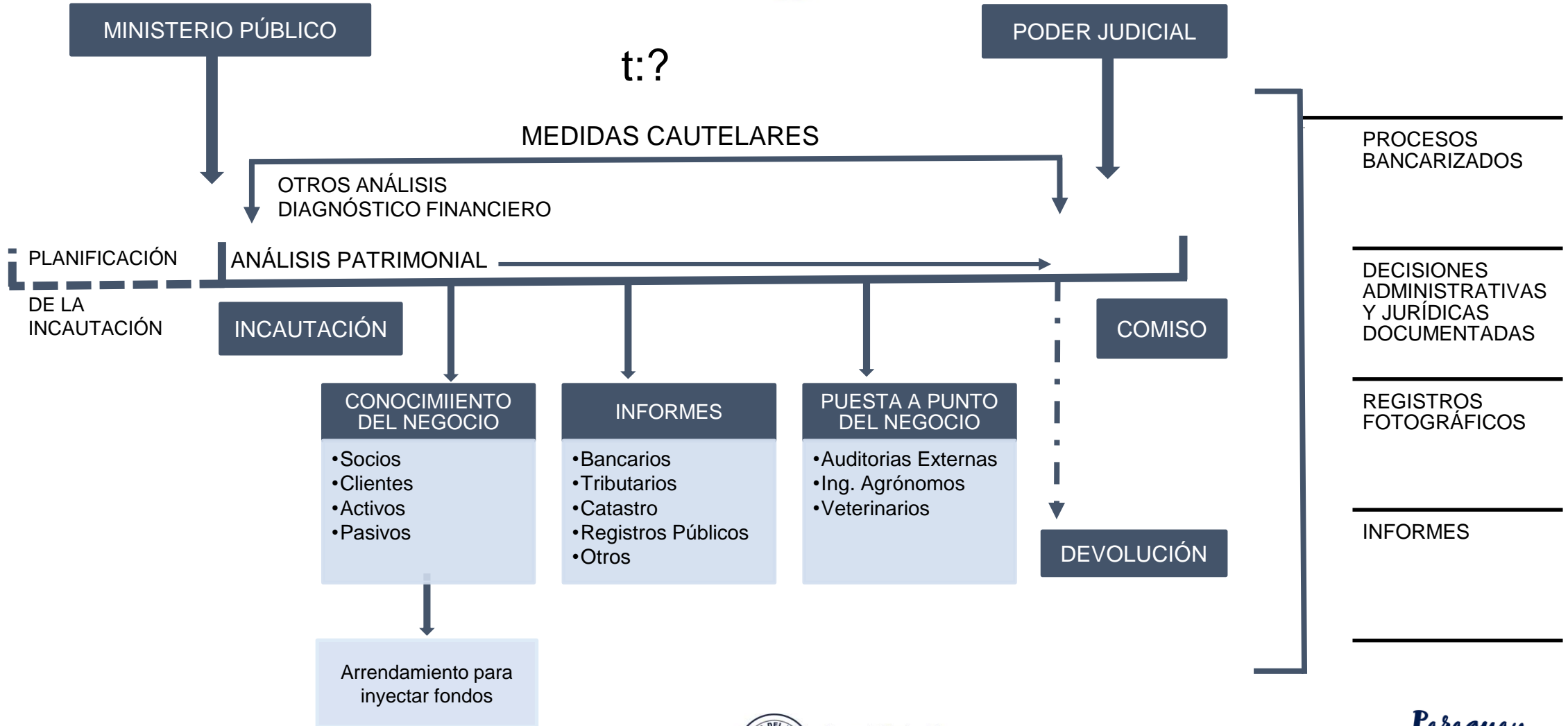

Secretaría Nacional de
**ADMINISTRACIÓN DE BIENES
INCAUTADOS Y COMISADOS**

TETÃ REKUÁI
GOBIERNO NACIONAL

*Paraguay
de la gente*



ADMINISTRACIÓN DE ESTABLECIMIENTOS AGROPECUARIOS INCAUTADOS IDENTIFICACIÓN DEL PATRIMONIO E INVENTARIO



Secretaría Nacional de
**ADMINISTRACIÓN DE BIENES
INCAUTADOS Y COMISADOS**

TETÃ REKUÁI
GOBIERNO NACIONAL

*Paraguay
de la gente*



ADMINISTRACIÓN DE ESTABLECIMIENTOS AGROPECUARIOS INCAUTADOS IDENTIFICACIÓN DEL PATRIMONIO E INVENTARIO



Secretaría Nacional de
**ADMINISTRACIÓN DE BIENES
INCAUTADOS Y COMISADOS**

TETÃ REKUÁI
GOBIERNO NACIONAL

*Paraguay
de la gente*



ADMINISTRACIÓN DE ESTABLECIMIENTOS AGROPECUARIOS INCAUTADOS GEOREFERENCIAMIENTO

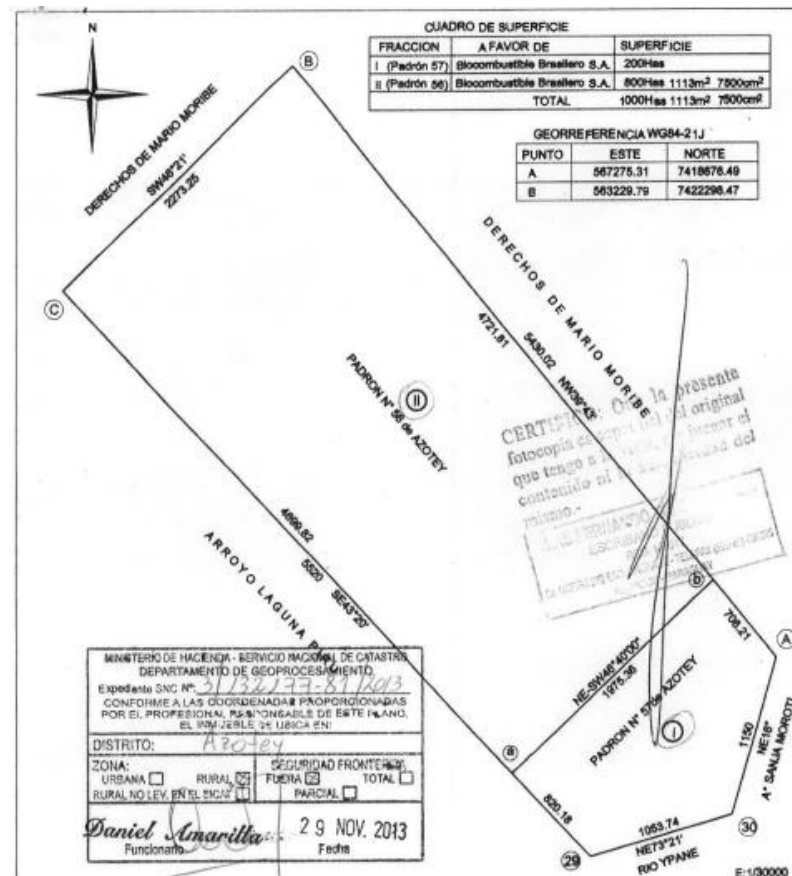

Secretaría Nacional de
**ADMINISTRACIÓN DE BIENES
INCAUTADOS Y COMISADOS**

TETÃ REKUÁI
GOBIERNO NACIONAL

Paraguay
de la gente



ADMINISTRACIÓN DE ESTABLECIMIENTOS AGROPECUARIOS INCAUTADOS ARRENDAMIENTO Y ADMINISTRACIÓN – GENERACION DE INGRESOS



Secretaría Nacional de
**ADMINISTRACIÓN DE BIENES
INCAUTADOS Y COMISADOS**

■ **TETÃ REKUÁI**
■ **GOBIERNO NACIONAL**

*Paraguay
de la gente*



IDENTIFICACIÓN DE PASTURAS PARA ALQUILER EL PRINCIPAL ACTIVO ES LA PASTURA

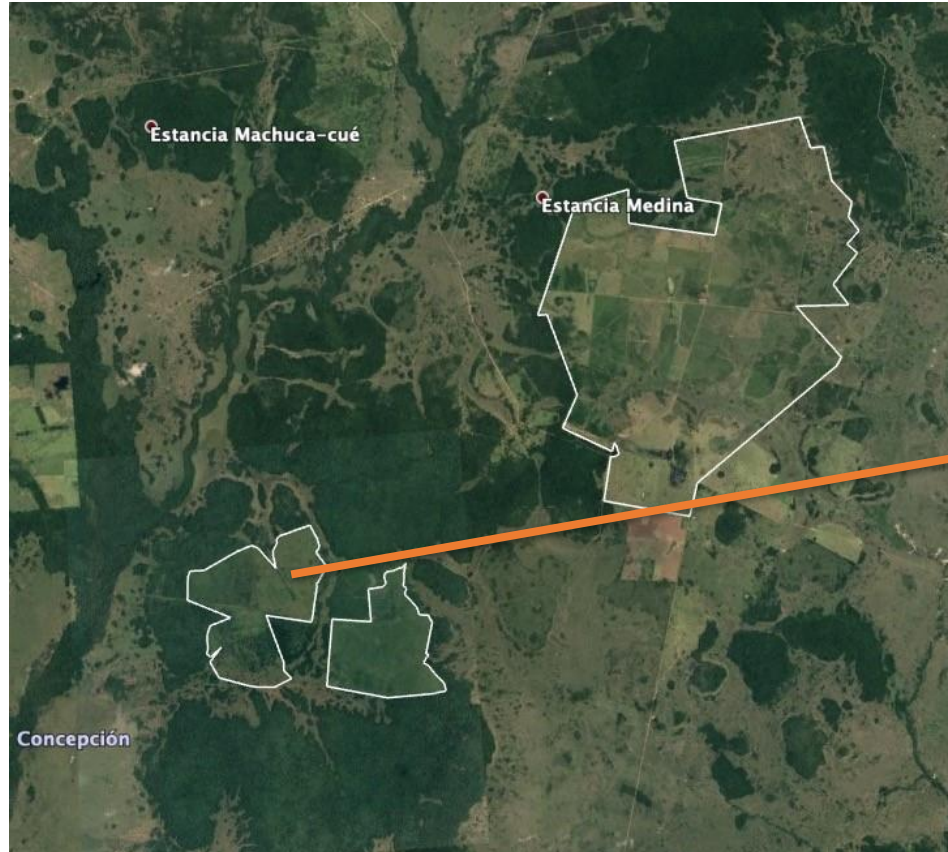

Secretaría Nacional de
**ADMINISTRACIÓN DE BIENES
INCAUTADOS Y COMISADOS**

TETÃ REKUÁI
GOBIERNO NACIONAL

*Paraguay
de la gente*



DISTRIBUCIÓN DE ÁREAS ARRENDADAS A CLIENTES CONTRATOS Y DISTRIBUCIÓN DE ÁREAS ARRENDADAS

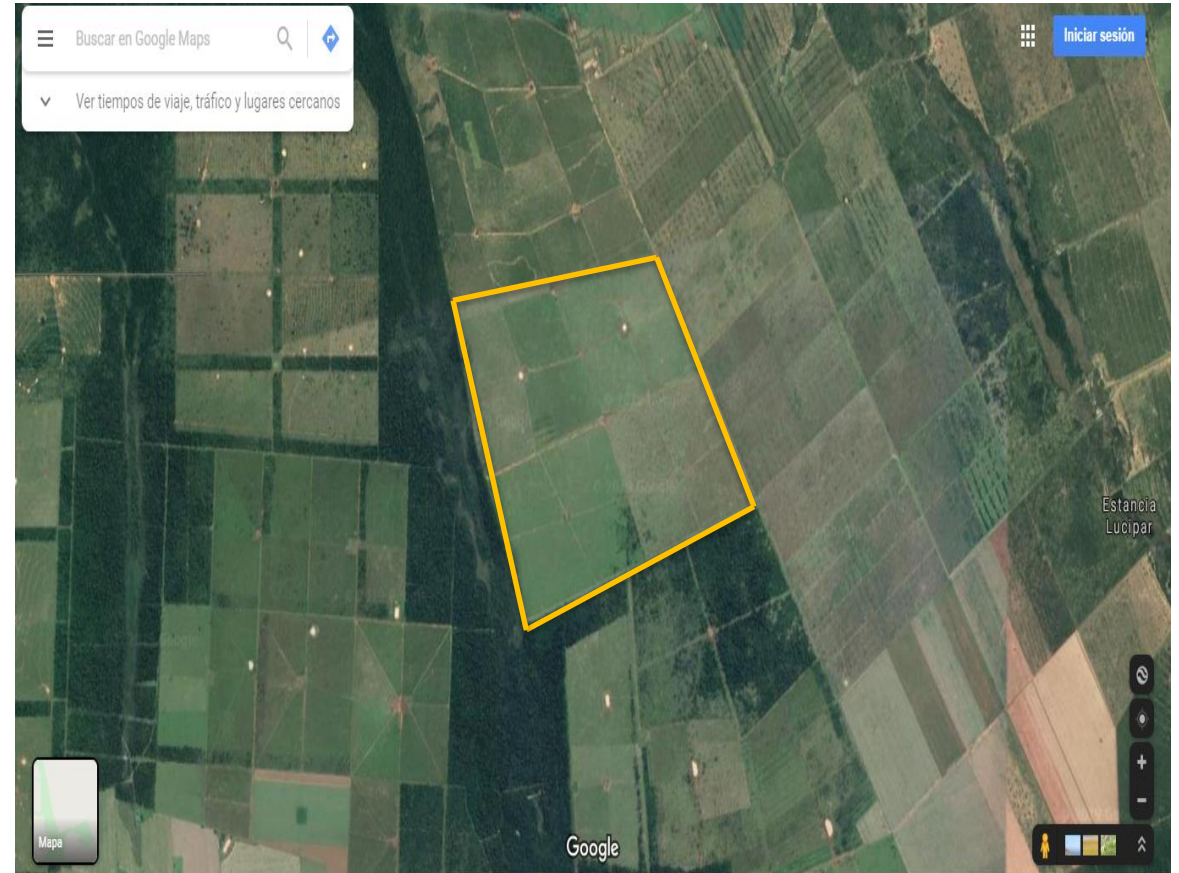

Secretaría Nacional de
**ADMINISTRACIÓN DE BIENES
INCAUTADOS Y COMISADOS**

TETÃ REKUÁI
GOBIERNO NACIONAL

*Paraguay
de la gente*



AUDITORÍA, CONTEO Y VACUNACIÓN DEL GANADO



Secretaría Nacional de
**ADMINISTRACIÓN DE BIENES
INCAUTADOS Y COMISADOS**

TETÃ REKUÁI
GOBIERNO NACIONAL

*Paraguay
de la gente*



ADMINISTRACIÓN BASADA EN RIESGO

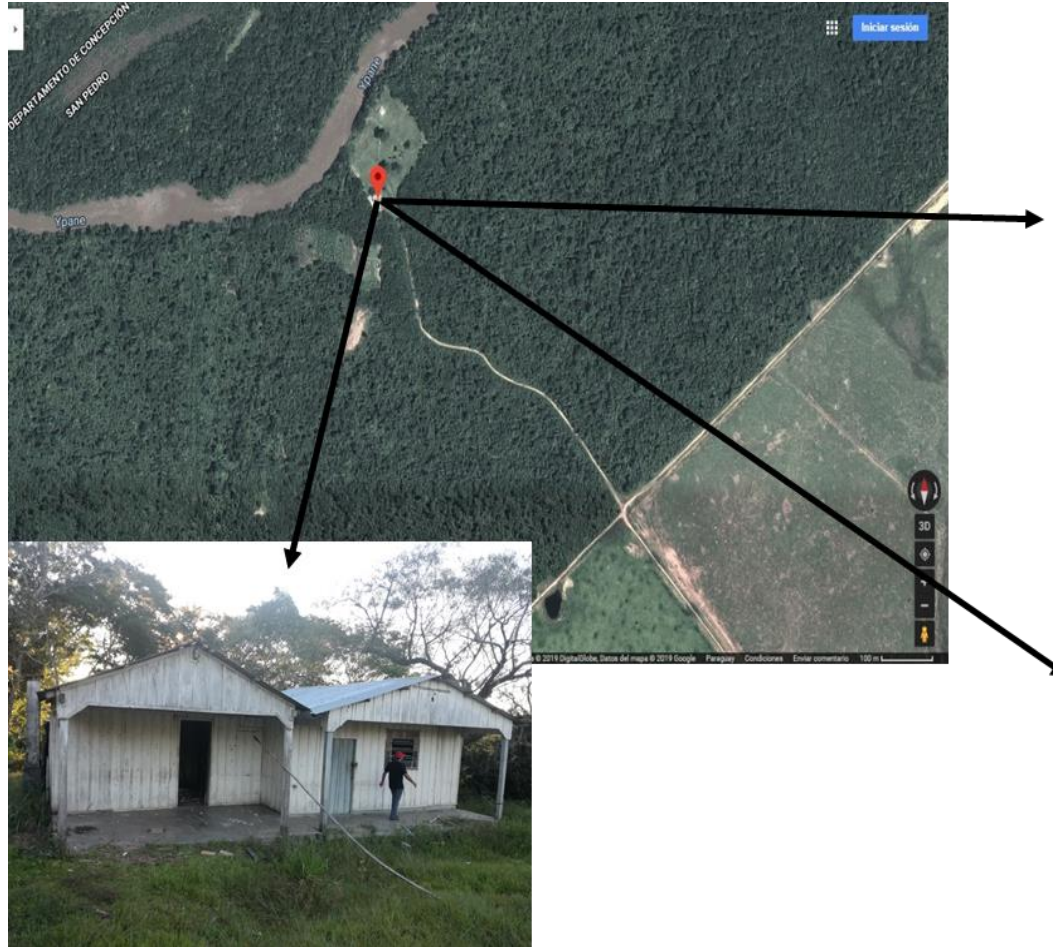

Secretaría Nacional de
**ADMINISTRACIÓN DE BIENES
INCAUTADOS Y COMISADOS**

TETÃ REKUÁI
GOBIERNO NACIONAL

*Paraguay
de la gente*



ADMINISTRACIÓN BASADA EN RIESGOS



Secretaría Nacional de
**ADMINISTRACIÓN DE BIENES
INCAUTADOS Y COMISADOS**

TETÃ REKUÁI
GOBIERNO NACIONAL

*Paraguay
de la gente*



INDICADORES SECTORIALES



ESTADÍSTICAS

19 ESTANCIAS

9 EMPRESAS

126.386 HECTÁREAS

17.212 CABEZAS DE GANADO
INCAUTADAS

19.351 CABEZAS DE GANADO
BAJO ARRENDAMIENTO

GENERACIÓN DIRECTA DE
EMPLEO A 150 PERSONAS

GENERACIÓN INDIRECTA DE
EMPLEO A OTRAS 200
PERSONAS



Secretaría Nacional de
**ADMINISTRACIÓN DE BIENES
INCAUTADOS Y COMISADOS**

■ **TETÃ REKUÁI**
■ **GOBIERNO NACIONAL**

*Paraguay
de la gente*



ANÁLISIS SECTORIAL

SECTOR AGROPECUARIO

EMPRESAS CREADAS POR LAS MISMAS PERSONAS

INVERSIONES NO JUSTIFICADAS

COMPETENCIA DESLEAL EN EL MERCADO

UTILIZACIÓN DE CRÉDITOS HIPOTECARIOS

SOCIOS QUE NO CUENTAN CON EL PERFIL FINANCIERO

COMPRA Y VENTA DE GANADO ENTRE EMPRESAS DEL MISMO GRUPO



TOTAL GANADO
BAJO
ADMINISTRACIÓN
36.563



Secretaría Nacional de
**ADMINISTRACIÓN DE BIENES
INCAUTADOS Y COMISADOS**

TETÃ REKUÁI
GOBIERNO NACIONAL

*Paraguay
de la gente*



MUCHAS GRACIAS!!

Javier Rojas Silva
Secretario Ejecutivo Adjunto

jrojas@senabico.gov.py



Secretaría Nacional de
ADMINISTRACIÓN DE BIENES
INCAUTADOS Y COMISADOS

■ TETÃ REKUÁI
■ GOBIERNO NACIONAL

*Paraguay
de la gente*