



OAS | **CICAD**



**INTER-AMERICAN DRUG ABUSE
CONTROL COMMISSION**

CICAD

Secretariat for Multidimensional Security

SEVENTY-FOURTH REGULAR SESSION

December 11-14, 2023

Washington D.C.

OEA/Ser.L/XIV.2.

CICAD/doc.2857/23

December 14, 2023

Original: Spanish

**SYNTHETIC DRUG TRENDS
STRATEGIES AND CHALLENGES**

**CONTROLLED CHEMICAL SUBSTANCES
RESEARCH BRIGADE
(BRISUQ)**

PDI

POLICÍA DE INVESTIGACIONES
DE CHILE

SYNTHETIC DRUG TRENDS STRATEGIES AND CHALLENGES

CONTROLLED CHEMICAL SUBSTANCES
RESEARCH BRIGADE
(BRISUQ)

Santiago, December 14, 2023



THE CHILEAN EXPERIENCE

PDI

POLICÍA DE INVESTIGACIONES
DE CHILE

TENDENCIA EN DROGAS DE SÍNTESIS
INCAUTADAS EN CHILE (PDI)

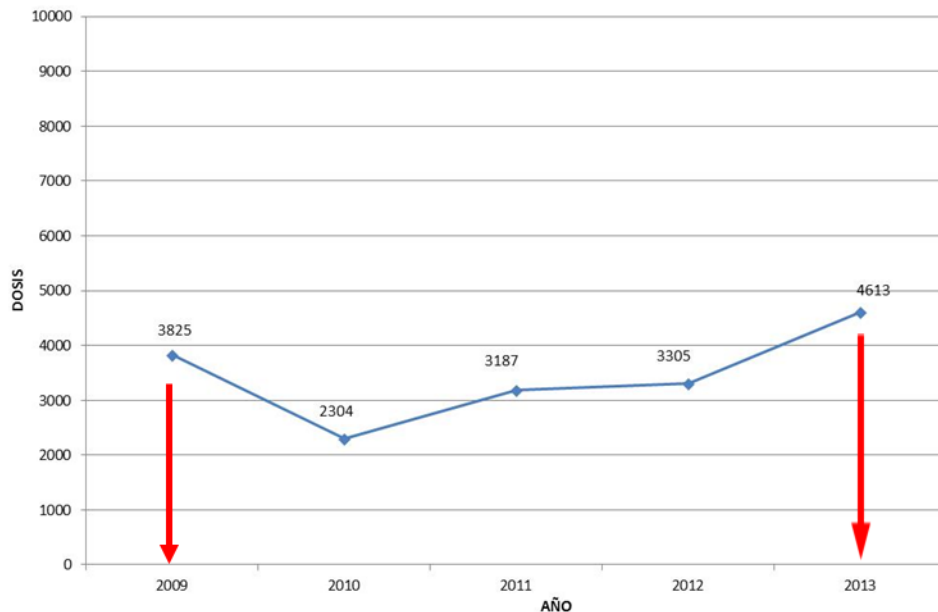

Fuente:
Elaboración propia
Datos Jenanco

Turning points with
new trends

Data collection?



JWH-018
HU-210

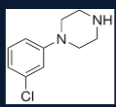

(Piperazina)
mCPP



2013 WAS THE TURNING POINT ON SYNTHETIC DRUGS:

PDI

POLICÍA DE INVESTIGACIONES
DE CHILE

25I-NBOMe, la droga
sicodélica 10 veces más fuerte
que el LSD que llegó a Chile

Por: [Diego Valdovinos](#) | [Foto: !\[\]\(e78f798d4ea5c530c9db49e7d26e6b95_img.jpg\)](#)



Ayer, el 26-7 de Coahuila editó de la existencia de una nueva droga 13 veces más fuerte que el LSD, la 25I-NBOMe. La presencia de la saliente en Chile es:

PDI incautó droga nunca antes vista en Chile

Publicado: Lunes, 27 de Abril de 2015 a las 10:50hrs. Autor: [Cooperativa.cl](#)

Se trata de la PMMA, que incluso puede provocar la muerte de quienes la consumen.



La droga incautada fue avaluada en 194 millones 800 mil pesos.



Levante!   

Se basa en el cannabino, principio sicotrópico de la marihuana:

Alerta policial por irrupción de peligrosa droga sintética

PDI realizó inusual incautación en la X Región de más de 2.500 dosis de sustancia nunca antes vista en nuestro país y cuyo consumo podría ser fatal.

PEDRO LEZAMA

Más de 2.500 dosis de droga incautó en una reciente operación la Policía de Investigaciones (PDI). El dato, expuesto así a secas, podría incluso no llamar la atención, considerando, entre otras cosas, las crecientes cifras de decomiso conocidas en los últimos meses y que han dado cuenta de una arremetida de operaciones furco a gran escala.

Sin embargo, la incautación de dichas dosis tomó relevancia e incluso, generó alarma en la policía por dos incógnitas: la droga es una potente y peligrosa mezcla a base de componentes sintéticos jamás detectados antes en nuestro país y, por otra parte, su decomiso fue un hecho inusual, dado que se materializó en la X Región, ruta y mercado poco habitual para este tipo de sustancias.

De todo lo anterior da cuenta el jefe del Departamento de Investigación de Sustancias Químicas de la PDI, subcomisario Patricio Navarro, quien añade que aún hay diligencias en curso por este caso y por ello hay datos que se mantienen en reserva.

No obstante, explica que la droga es conocida como "SF-AKB48" y que el principio activo es cannabino sintético. Dicha sustancia está elaborada de la forma de potenciar fuertemente los efectos del cannabino, que en estado natural está en la marihuana.

"Es una droga peligrosa, quien la consume tiene que tener claridad de que no existen datos toxicológicos sobre ella", advierte Navarro, al comentar los inciertos efectos de la "SF-AKB48" cuya mezcla con alguna otra sustancia podría resultar fatal.

Hasta ahora, la mencionada droga ha sido detectada en Can-



DOSIS.—Estas son las estampillas de la droga sintética que fueron decomisadas por la PDI, en una investigación que se mantiene en reserva, pues aún hay importantes diligencias pendientes.

GRAN PODER SICOTRÓPICO
La "SF-AKB48" puede cuadruplicar los efectos que tendría en el organismo el fumar un pitito de marihuana.

ada y en Estados Unidos. En ambos casos, recalca el oficial Navarro, se ha calificado como un compuesto ilícito.

Respecto de la situación en nuestro país, el experto de la PDI explicó que ya se iniciaron los trámites para que esta droga sintética sea integrada en los catá-

gos de sustancia prohibida. En relación con los consumidores de "SF-AKB48", Navarro detalló que se está investigando, pero que lo más probable es que estos se encuentren entre asistentes a fiestas electrónicas.

Las dosis incautadas hasta ahora corresponden a estampillas impregnadas y también polvo sin aplicar. Este último, según explica Navarro, se usa en la generación de diversas formas para consumir, incluso, en compactos para cigarrillos electrónicos.



source:

<https://www.theclinic.cl/2013/05/10/25i-nbome-la-droga-sicodolica-10-veces-mas-fuerte-que-el-ld-que-llego-a-chile/>

1. Stimulants

BDMP
BUTYLONE
DIBUTYLONE
DIMETHYLONE
EFILONA
EUTYLONE
FLUROAMPHETAMINE
FLUORMETCATHINONE
MDMA
MDAI
MEPHEDRONE
METHAMPHETAMINE
METHYLMETHCATHINONE
MEXEDRONE
PMMA
PIPERAZINES
4F-MPH
3-FPM

2. Cannabinoid agonists

XLR-11
4F-MDMB-APINACA
AKB-48

3. Hallucinogens

ACETYLSILOICINE
AL-LAD
1P-LSD
2C-B (FLY)
2C-E
2C-I
2C-P
2C-C
2C-D
2C-H
LSD
LSA
DOB
DOB+LSD
DOC
DOM
2Br-4,5-DMPEA
ETH-LAD
DMT (POLVO)
5-MeO-DIPT
5-MeO-DMT
4-ACOT-DET
4-OH-DET
4-OH-METHYLETHYL TRYPTAMINE
4-OH-METHYLISOPROPYLTRITAMINE
MITRAGYNNINE
NBOMe
METALYLESCALINE

4. Dissociative

KETAMINE
DECHLOROKETAMINE
3-MeO-PCP
METHOXYPHENIDINE
O-PCE
3-OH-PCE

5. Opioids

U-47700
FENTANYL
TRAMADOL

6. Others

ETIZOLAM
GBL
ALKYL NITRATES

PDI

POLICÍA DE INVESTIGACIONES
DE CHILE



There is no local manufacture
All of them come from abroad

SOME SYNTHETIC DRUGS SEIZED BY PDI

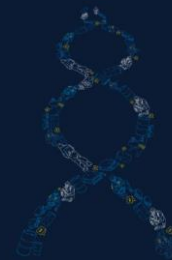

CURRENT TREND

Currently, the main
drugs are:

- MDMA
- Ketamine



PDI

POLICÍA DE INVESTIGACIONES
DE CHILE



Large scale maritime trafficking
from the Netherlands:
268,845 pills
14.74 kilos of crystal MDMA

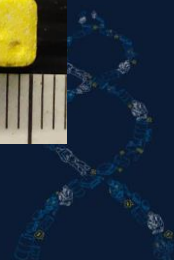
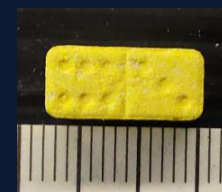

AMMENDMENTS TO LEGISLATION

PDI

POLICÍA DE INVESTIGACIONES
DE CHILE

NATIONAL NEW PSYCHOACTIVE SUBSTANCES BOARD



- Committee of interagency experts involved in controlling supply/demand.
- Studies and searches for new psychoactive substances used internationally, for preventive control.

CRITERIA:

- 1.- They have been detected in Chile but are not regulated by the current legislation.
- 2.- They could pose a risk for consumption in Chile.
- 3.- Concordance with International Drug Conventions.



MDMA
METH
CATINONES



RECOGNIZE TO COUNTER:

PDI

POLICÍA DE INVESTIGACIONES
DE CHILE

1. IDENTIFICATION AND CONTROL

- Increase capacity of law enforcement officers (preliminary id.)
- Increase forensic capacity and response

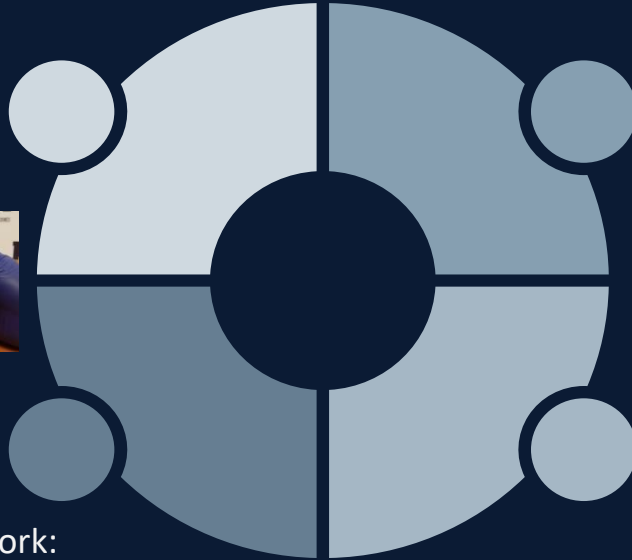

2. INFORMATION SYSTEMS

- Inter-institutional
- Early warning systems
- National Observatories
- EWA
- Expert forums

3. LEGAL FRAMEWORK

Homogeneous regulatory framework:

- Control of synthetic drugs and precursors based on their chemical structure
- And designer precursors???

4. INTELLIGENCE AND CRIMINAL INVESTIGATION

- Manufacture
- Marketing
- Monetization
- Supply chain
- Materials and equipment
- Online monitoring

PREVENTIVE/ ADMINISTRATIVE
CONTROL



PDI

POLICÍA DE INVESTIGACIONES
DE CHILE

COMISARIO PATRICIO NAVARRO POBLETE
BRIGADA DE INVESTIGACIÓN DE SUSTANCIAS
QUÍMICAS CONTROLADAS
(BRISUQ)

pnavarrop@investigaciones.cl

+56942148785

